CYBERCRIMINALITEIT: DE NEDERLANDSE CIJFERS

Zicht risico- en verzekeringsadviseurs

eset ENJOY SAFER TECHNOLOGY™

SCHADE DOOR CYBERCRIMINALITEIT

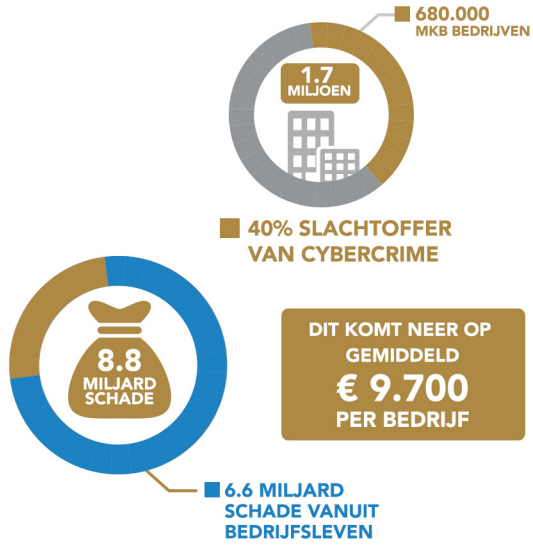

DIT KOMT NEER OP GEMIDDELD **€ 9.700** PER BEDRIJF

OORZAKEN VAN CYBERCRIMINALITEIT

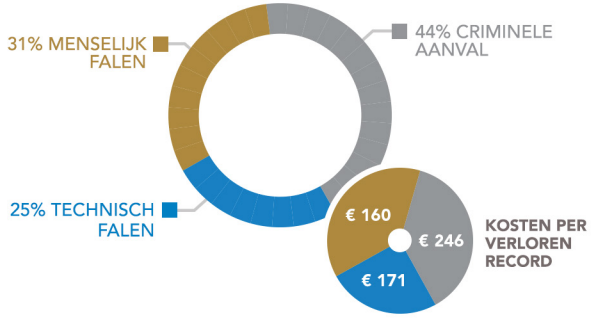

VORMEN VAN CYBERCRIMINALITEIT

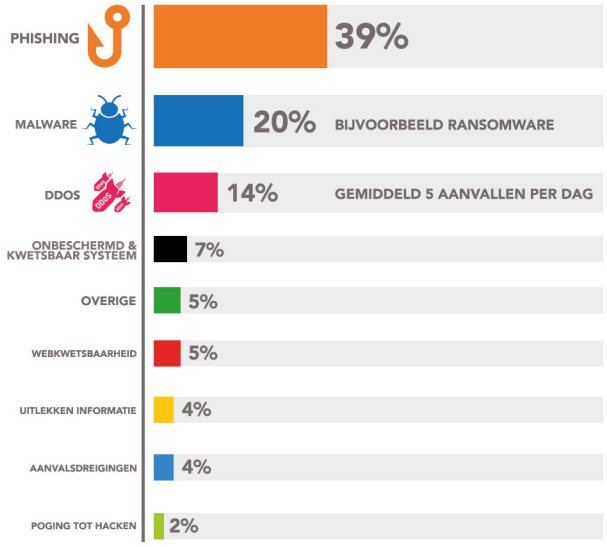

RANSOMWARE & PHISHING ONDER DE LOEP

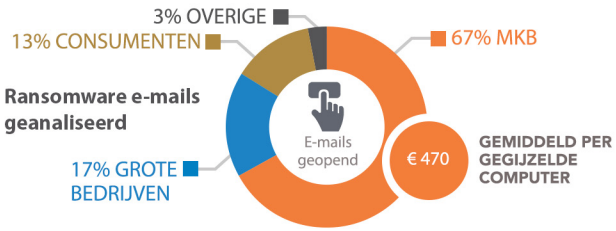

Hoe komt ransomeware uw bedrijf binnen?

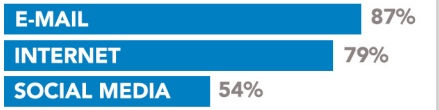

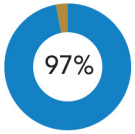

VAN DE MEDEWERKERS HERKENT NIET ALLE PHISHINGMAILS.
Cybercriminelen hebben maar **1 click nodig** om toegang te krijgen tot uw gegevens.

Welke medewerkers scoren het slechtst op herkenning van phishingmails

IS ER AANDACHT VOOR DIGITALE BEDREIGINGEN?

Stelling: binnen mijn bedrijf geven wij regelmatig aandacht aan digitale dreigingen.

- Eens
- Weet ik niet
- Oneens

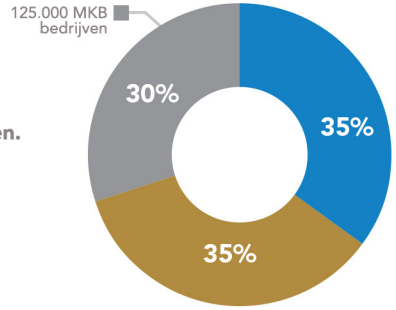

Waarom is er geen of weinig aandacht voor digitale dreigingen?

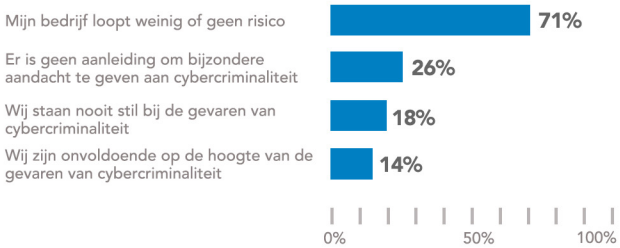

FEITEN OVER HET MKB

HEEFT GEEN IDEE HOE DATA KWIJT KAN RAKEN

HEEFT GEEN DIGITAAL BEVEILIGINGSPLAN

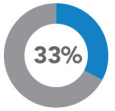

HEEFT NIETS AFGESPROKEN OVER DE OMGANG MET KLANTGEGEVENS

HEEFT GEEN IDEE HOE AFHANKELIJK HET BEDRIJF IS VAN DATA

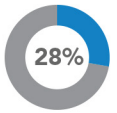

HEEFT GEEN VERANTWOORDELIJKE VOOR DIGITALE BEVEILIGING

CYBERCRIMINALITEIT: IMPACT OP UW BEDRIJF

Zicht risico- en verzekeringsadviseurs

eset ENJOY SAFER TECHNOLOGY™

GEMIDDELD € 246 PER VERLOREN RECORD

DIGITAAL FORENSISCH ONDERZOEK

2.144.583.675 RECORDS VERLOREN DOOR INBREUKEN 2014

375% MEER INBREUKEN TEN OPZICHTE VAN 2013

RANSOMWARE BETALING DOOR CYBERAFPERSING

GEMIDDELD € 470 PER GEGIJZELDE COMPUTER

MELDEN EN INLICHTEN VAN GEDUPEERDEN

€ 1,25 - € 5,00 (per gedupeerde)

BOETES

PCI* BOETES

$ 5.000 - $ 100.000 (per maand)

CBP MELDPLICHT**

€ 20.250 - € 820.000

ANDERE KOSTEN

- Uitgifte nieuwe betaalkaart(en)
- Fraude met betaalkaart(en)
- Identiteitsdiefstal
- Verlies van intellectueel eigendom of vertrouwelijke gegevens van derden
- Lichamelijk letsel als gevolg van verloren gegevens
- Psychische en emotionele schade door openbaarmaking van privégegevens

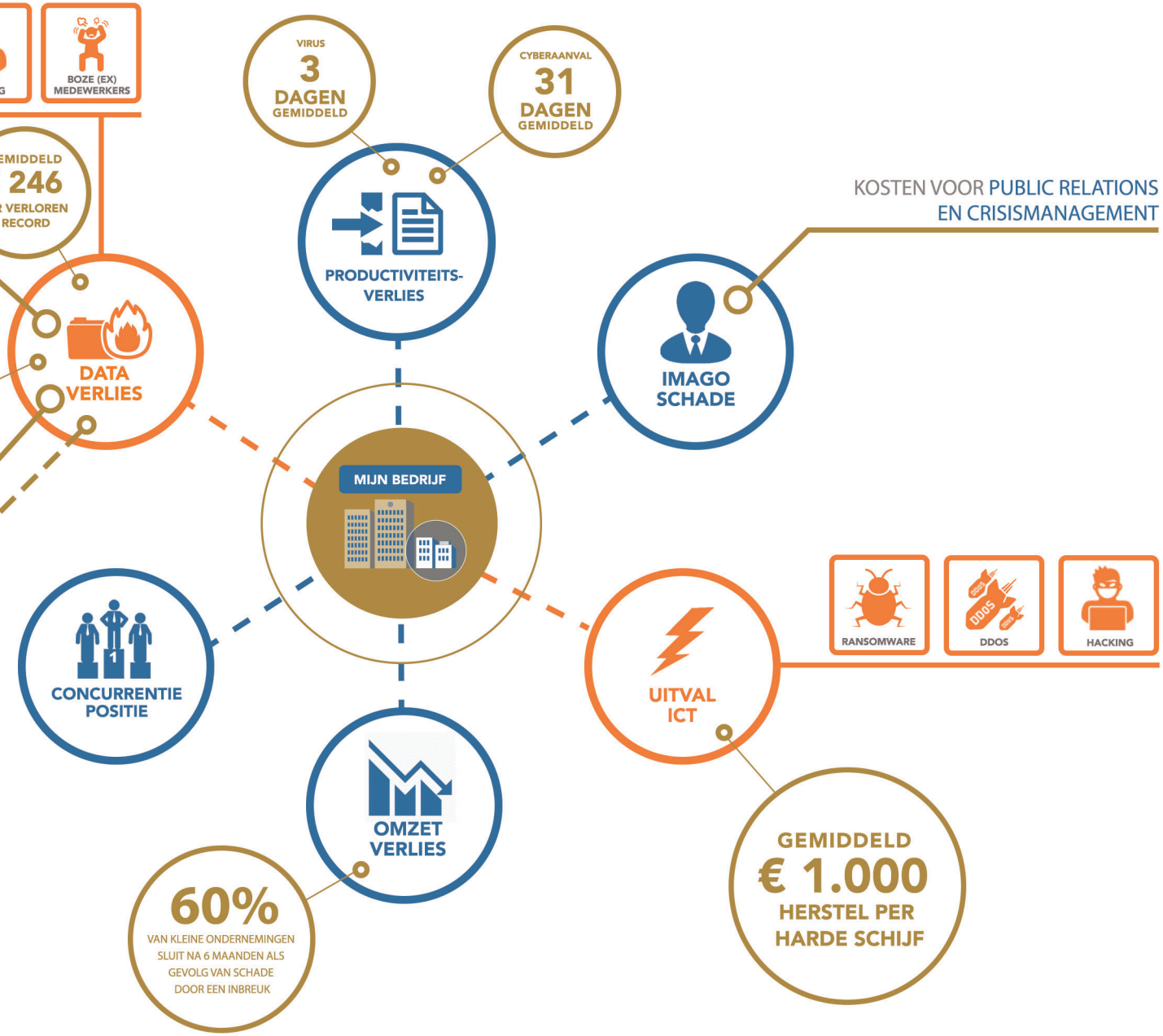

KOSTEN VOOR PUBLIC RELATIONS EN CRISISMANAGEMENT

*Payment Card Industry ** College Bescherming Persoonsgegevens

IG.CC.0116